

“BOLETÍN AGROMETEOROLÓGICO”

MACRO REGIÓN

AMAZONIA

Decena del 24 de octubre al 3 de noviembre 2024



BOLETÍN AGROMETEOROLÓGICO

El boletín agrometeorológico tiene por objeto difundir información de monitoreo¹ y pronóstico² decenal sobre las condiciones meteorológicas y de vegetación³, mediante índices y tendencias probabilísticas de variables en superficie que afectan el desarrollo de los cultivos en la región de la Amazonía boliviano. El boletín está destinado a tomadores de decisiones, personal técnico, productores de sector agropecuario y público en general.

MONITOREO

Anomalía de Precipitación Estimada

Para el decenal comprendido entre el 10 al 20 de octubre, la Anomalía de Precipitación Estimada⁴ identifica **déficits de lluvia** en toda la macro región de la Amazonia; **excesos** no se visualiza en la macro región.

Decena del 10 al 20 de octubre 2024 Anomalía de Precipitación

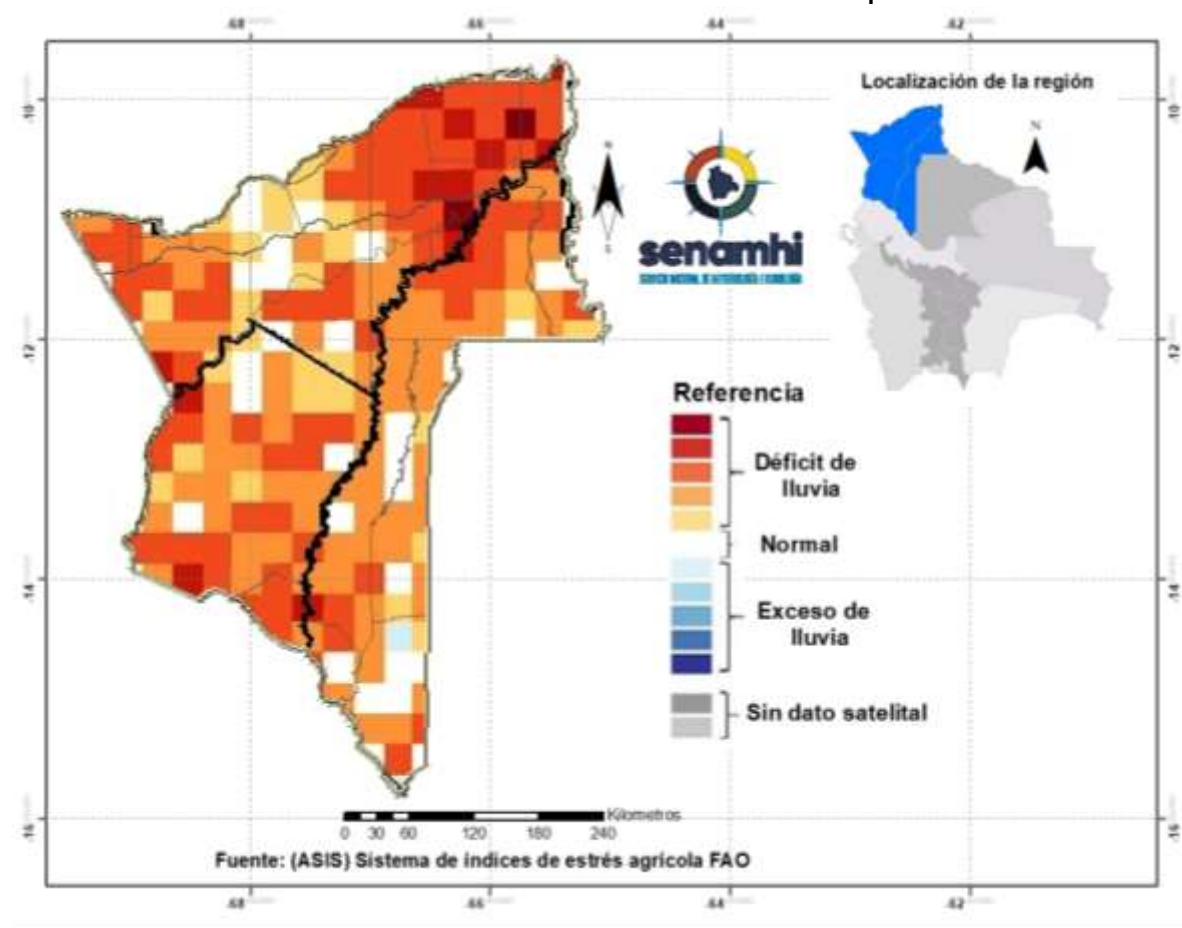

¹ El monitoreo tiene por objeto seguir y evaluar las condiciones meteorológicas y de vegetación en un periodo de 10 días.

² El pronóstico es una predicción del estado de la atmósfera para un periodo futuro.

³ El índice de vegetación es calculado mediante el Sistema del índice de estrés agrícola de la FAO (ASIS).

⁴ La Anomalía de Precipitación Estimada representa la diferencia entre la lluvia actual y su normal correspondiente al periodo 1989-2015.

Índice de salud de la vegetación (VHI) ASIS-FAO

Para el decenal comprendido entre el 10 al 20 de octubre, el Índice de Salud de la Vegetación (VHI, por sus siglas en inglés)⁵ identifica **mala salud** al norte, este y al sur de la macro región. Por otro lado, el VHI **salud regular** de la vegetación se observa en gran parte de la macro región de la Amazonía, el VHI **Buena Salud** se observa al noroeste, noreste, este, oeste y al centro de la macro región.

Decena del 10 al 20 de octubre 2024 Índice de salud de la vegetación VHI

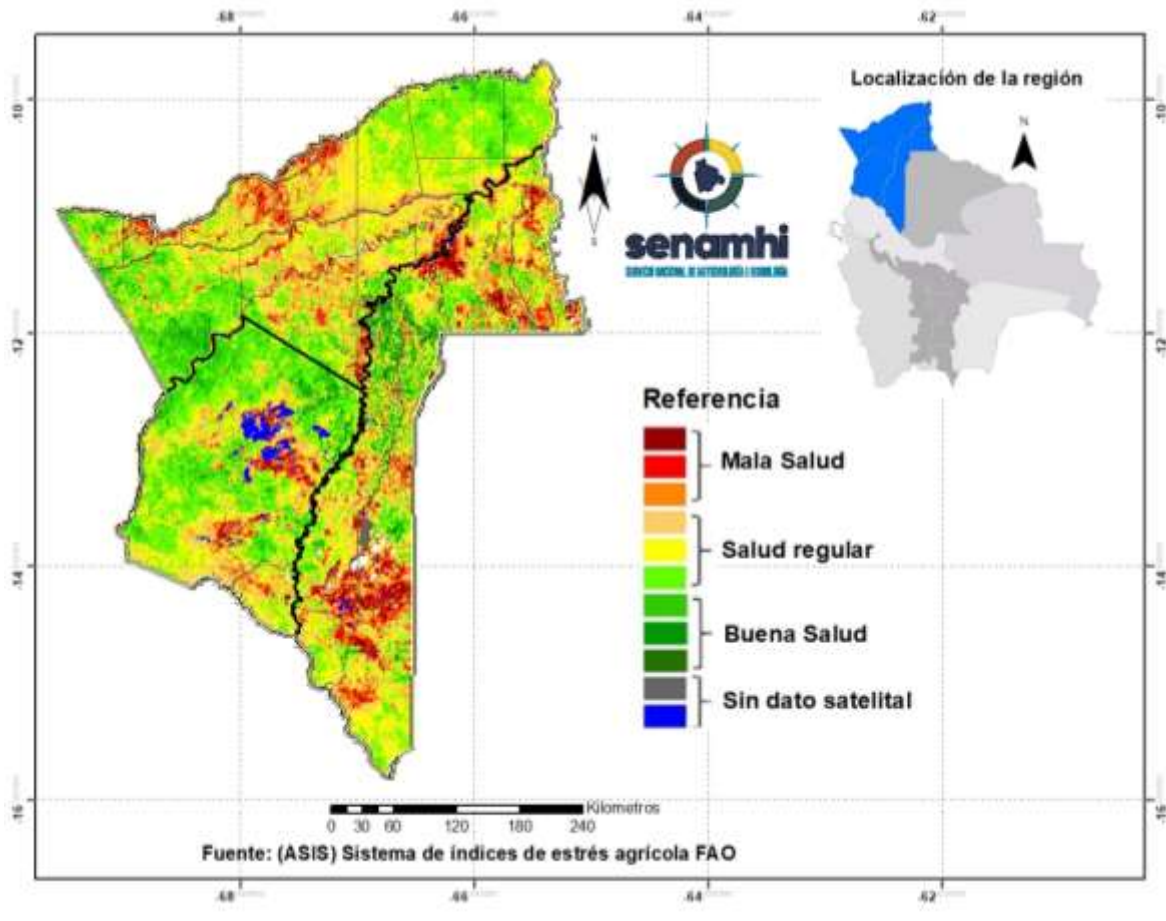

⁵ El Índice de Salud de la Vegetación (VHI, por sus siglas en inglés) refleja la severidad de una sequía en base a la salud de la vegetación y la influencia de la temperatura en las condiciones vegetales. Un descenso del VHI sería sinónimo de vegetación estresada, y durante un período más largo, un indicativo de sequía.

PRONÓSTICO AGROMETEOROLÓGICO DECENAL DEL 24 DE OCTUBRE AL 3 DE NOVIEMBRE 2024

El pronóstico agrometeorológico decenal⁶ para los siguientes 10 días.

ESTACIÓN METEOROLÓGICA	Temperatura mínima en ° Celsius más baja de la decena	Fechas probables de ocurrencia de temperaturas menores o iguales a 20° Celsius	Temperatura máxima en ° Celsius más alta de la decena	Fechas probables de temperaturas mayores o iguales a 30 ° Celsius	Humedad Relativa en (%)	Evapotranspiración potencial en (mm) de la decena	Precipitación en (mm)	Fechas probables de ocurrencia de precipitaciones	Dirección y velocidad del viento en (Km/h)
San Borja Lat: -14.858 Lon: -66.738	21	Ninguna para el decenal	34	24,25,26,27,28,29,30,31,1,2,3	60-80	61	40-50	24,25,26,27,1,2,3	VRB 10-20
Cobija Lat: -11.039722 Lon: -68.78027	21	Ninguna para el decenal	34	24,25,26,27,28,29,30,31,1,2,3	60-90	61	20-30	25,26,27,28,29,1,2,3	NO 10-20
Guayaramerín Lat: -10.833914 Lon: -65.340038	23	Ninguna para el decenal	35	24,25,26,27,28,29,30,31,1,2,3	60-90	61	20-30	24,25,26,27,28,29,1,2,3	VRB 5-15
Ixiamas Lat: -13.771167 Lon: -68.135286	20	29	34	24,25,26,27,28,29,30,31,1,2,3	60-80	63	20-30	24,25,26,27,29,1,2,3	N NO 10-20
SanBuenaVentura Lat: -14.434509 Lon: -67.54277	20	2	35	24,25,26,27,28,29,30,31,1,2,3	60-90	66	30-50	25,26,27,1,2,3	VRB 10-20
Guajara Mirín Lat: -10.816 Lon: -65.333	22	Ninguna para el decenal	34	24,25,26,27,28,29,30,31,1,2	60-80	60	20-30	24,25,26,27,28,29,30,31,1,2	VRB 5-15
Reyes Lat: -14.119 Lon: -67.3277	22	Ninguna para el decenal	35	24,25,26,27,28,29,30,31,1,2,3	60-90	63	30-40	25,26,27,1,2,3	N NO 10-20
Riberalta Lat: -11 Lon: -66.066	22	Ninguna para el decenal	34	24,25,26,27,28,29,30,31,1,2	60-80	60	20-30	24,25,26,27,28,29,1,2,3	NO 5-15
Rurrenabaque Lat: -14.505 Lon: -67.1424	21	Ninguna para el decenal	35	24,25,26,27,28,29,30,31,1,2,3	60-90	64	30-50	25,26,27,1,2,3	N NO 10-20

⁶ Los parámetros pronosticados son: temperatura mínima (días con temperaturas más frías), temperatura máxima (días con temperaturas más cálidas), humedad relativa (vapor de agua que puede llegar a formar nubes), evapotranspiración potencial (cantidad de agua que puede evaporarse en un clima dado), Precipitación (lluvia, llovizna, nieve, granizo que cae de la atmósfera) y viento (movimiento de las corrientes de aire).

Puerto Rico S. Lat: -11.239654 Lon: -67.43762	21	Ninguna para el decenal	36	24,25,26,27,28,29,30,31,1,2,3	60-90	67	30-40	24,25,26,27,28,29,1,2,3	N NO 5-15
-----------------------------------------------------	----	-------------------------	----	-------------------------------	-------	----	-------	-------------------------	-----------

Nota:

VRB= Viento de Dirección Variable / **N=** Viento de dirección Norte/ **O=** Viento de dirección Oeste/ **S=** Viento de dirección Sur/ **E=** Viento de dirección Este.

RESUMEN AGROMETEOROLÓGICO:

- Se prevé que las temperaturas mínimas oscilarán entre 20°C y 23°C.
- Se prevé que las temperaturas máximas oscilarán entre 34°C y 36°C.
- Se prevé precipitaciones que oscilarán entre 20mm a 50mm.
- Se pronostica que la evapotranspiración estará entre 60mm y 67mm.
- Se prevé, cielo nuboso, temporalmente cubierto con lluvias y tormentas eléctricas los días: 24 al 27 y del 1ro al 3 de noviembre ascenso de temperaturas máximas para el día 15, descenso de temperaturas máximas para el día 27, precipitación acumulada entre 20 y 50mm., vientos predominantes de dirección Noroeste con velocidades entre 5 y 20km/h., ráfaga de viento entre 50 y 55Km/h. para los días 24 y 25.

Sección elaborada por el INSA del Ministerio de Desarrollo Rural y Tierras (MDRyT)

EVALUACIÓN DE RIESGO AGROPECUARIO

CULTIVOS/GANADO	AMENAZA	VULNERABILIDAD	RIESGO	RECOMENDACIONES
Ganado	Probabilidad mínima de amenaza.	-	No existe de probabilidad de riesgo.	Se recomienda aprovechar las lluvias para almacenar agua para el consumo del ganado.